

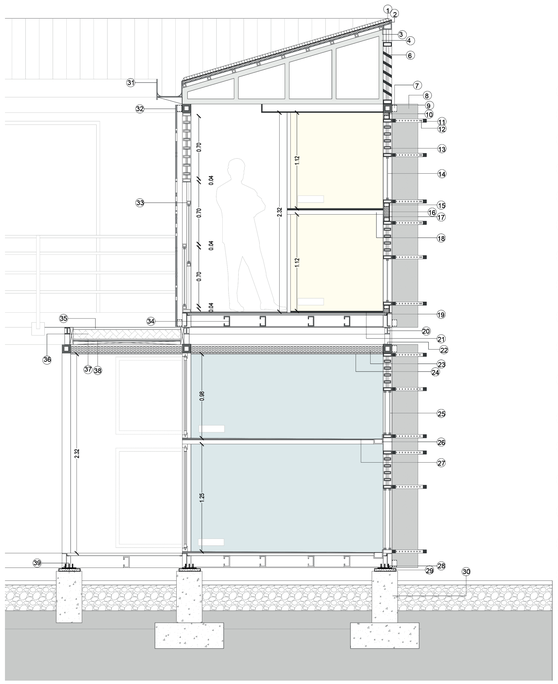

CORTE POR FACHADA ESC 1:30

1. Teja tipo sandwich Acesco sin traslapo
2. Aislante termoacustico en fibra de vdrio
3. Travesaño en acero galvanizado 0,04m x 0,04m
4. Cercha en acero 0,08 m x 0,9 m x 2,42 m
6. Persiana aluminio
7. Platina de anclaje de listones de madera.
8. Liston madera 0,3 m x 0,08 m
9. Travesaño ppal contenedor.
10. Aislante fibra de vidrio.
11. Marco parasol fijado en madera
12. Bambú parasol
13. Rejilla fija aluminio 0,7 m x 0,6 m
14. Ventana fija sencilla
15. Perfil metalico Drywall
16. Acero corrugado con pintura anticorrosiva
17. Placa panel yeso.
18. Estructura metalica para cabina de perros y gatos
19. Piso madera contrachapada del contenedor.
20. viga IPE 80 para estructura entrepiso. h:20cm
21. Pavimento de caucho (caucho triturado, pegamento y fijador)
22. Platina soldada a contenedor y estructura entrepiso.
23. Aislante termoacustico en fibra de vidrio.
24. Placa fibrocemento 8mm
25. Ventana doble vidrio hermetico
26. Canal hecha en acero anclada a estructura cabinas.
27. Pavimento caucho
28. Platina en acero inoxidable con tarugos de acero soldados e incorporados a contenedor.
29. Lechada (mezcla cemento, cal y agua) para reducir porosidad.
30. Zapata aislada en concreto reforzado 0,4 x 0,4 m.
31. Canal de agua en PVC. 0.2 x 0,3 m con pestaña de anclaje.
32. Lamina de acero corten micro-perforada.
33. Ventana corrediza vertical, 0,7 m 0,6 m
34. Estructura piso de contenedor en perfil tipo C
35. Capa vegetal
36. Sustrato
37. Geotextil membrana 4mm.
38. mortero impermeable.
39. Pilar redondo 0,3 x 0,3 m



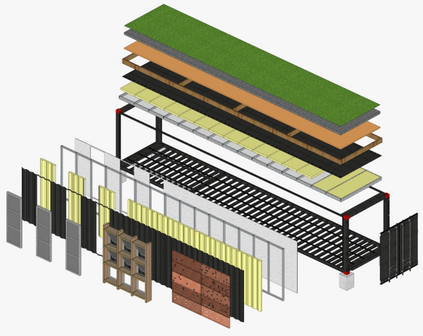





Proyecto de Grado	Entregan	Fecha	Plancha No.
CENTRO ANIMAL REPLICABLE [Centro de Atención, protección y prevención de animales domésticos replicable en la ciudad de Cali]	Juan José Loaiza Vaca | Yohiner Arnoldo Ruales Dorado	06 Junio 2023	06

Pontificia Universidad JAVERIANA Cali